Kanton Zürich
Gemeinde Egg

Nutzungsplanung

Zonenplan

1:5000

Suter • von Känel • Wild • AG
Siedlung Landschaft Verkehr Umwelt
Förrlibuckstrasse 30 8005 Zürich skw.ch
Tel. +41 (0)44 315 13 90 info@skw.ch

31085 - 15.5.2017

Kantonale Zonen

- Landwirtschaftszone
- F Freihaltezone

Kommunale Nutzungszonen

- K I Kernzone I
- K II Kernzone II
- Z Zentrumszone
- W 30 Wohnzone W 30
- W 40 Wohnzone W 40
- W 60 Wohnzone W 60
- WG 40 Wohnzone mit Gewerbeerleichterung WG 40
- WG 60 Wohnzone mit Gewerbeerleichterung WG 60
- G Gewerbezone
- ÖBA Zone für öffentliche Bauten und Anlagen
- Fk Freihaltezone
- E Erholungszone
- R Reservezonen
- Lk Kommunale Landwirtschaftszone
- Gestaltungsplanpflicht

Informationsinhalte

- Gestaltungspläne
- Gestaltungsplan Längi - Hanselmaa
- Wald
- Gewässer

Ergänzungspläne

Waldabstandslinien

Gewässerabstandslinien

Gestaltungspläne

- Öffentlicher Gestaltungsplan Esslinger Dreieck, genehmigt am 8.1.1982
- Privater Gestaltungsplan Güsterstal, genehmigt am 14.8.1985
- Privater Gestaltungsplan Dorfplatz, genehmigt am 12.8.1987
- Gestaltungsplan Längi-Hanselmaa, genehmigt am 23.2.1994
- Privater Gestaltungsplan Lätten, genehmigt am 18.10.1999
- Gestaltungsplan Ahrel Bühler, Lee, genehmigt am 10.5.2000
- Privater Gestaltungsplan Sandgrueb, genehmigt am 30.9.2014
- Öffentlicher Gestaltungsplan Rietwis-Ost, genehmigt am 7.10.2014
- Öffentlicher Gestaltungsplan Rietwis-West, genehmigt am 12.11.2014
- Öffentlicher Gestaltungsplan Lindenhof, in Bearbeitung
- Privater Gestaltungsplan Pünt, in Bearbeitung

N

Das Druckdatum entspricht dem Erstellungsdatum.

Grundlagedaten:
Übersichtsplan: Genius AG vom 4.3.2017
Nutzungsplanung: Suter • von Känel • Wild • AG
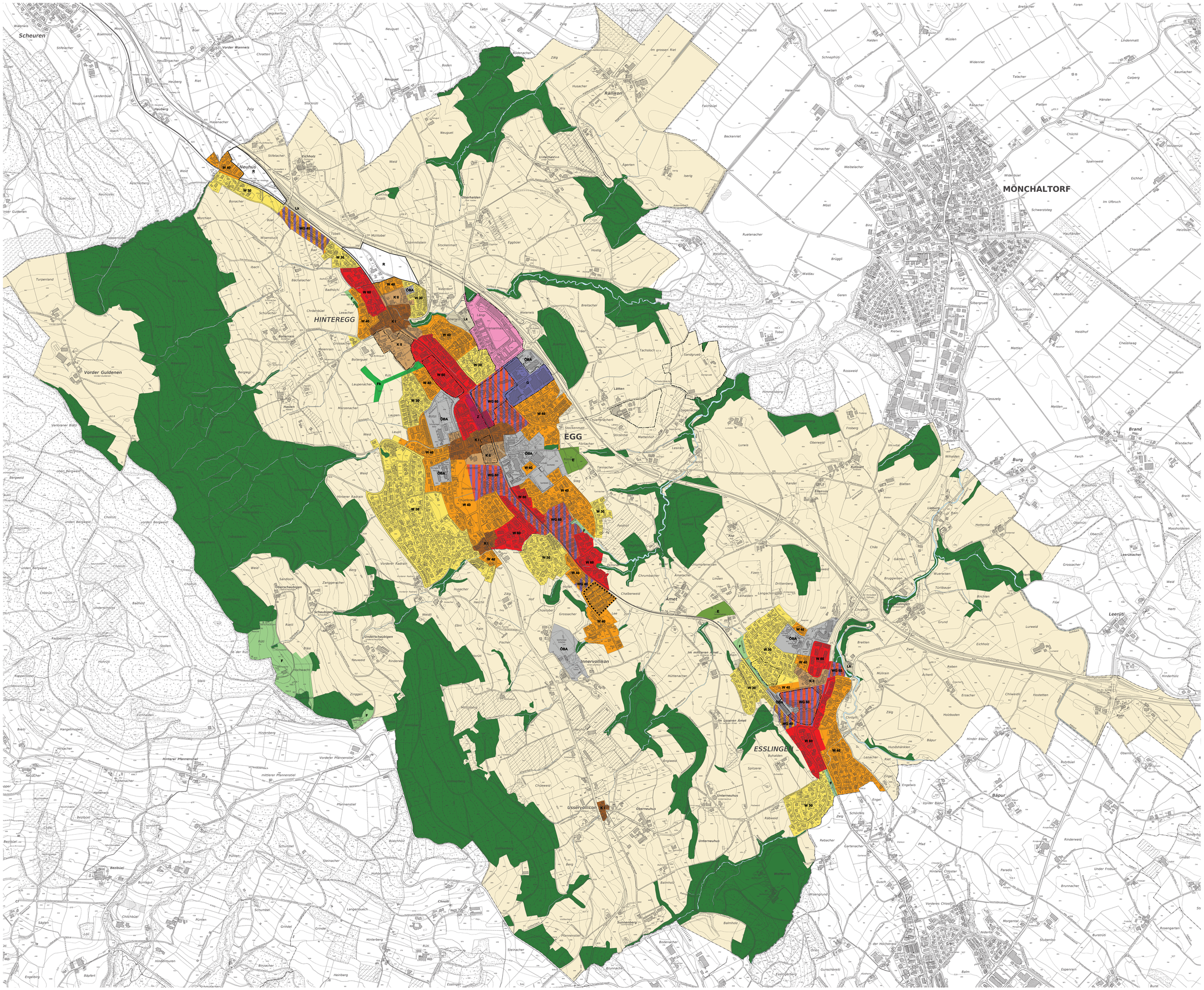
0 50 100 250 m